

BUS YARD PLANS PLANOS DEL GARAJE DE AUTOBUSES

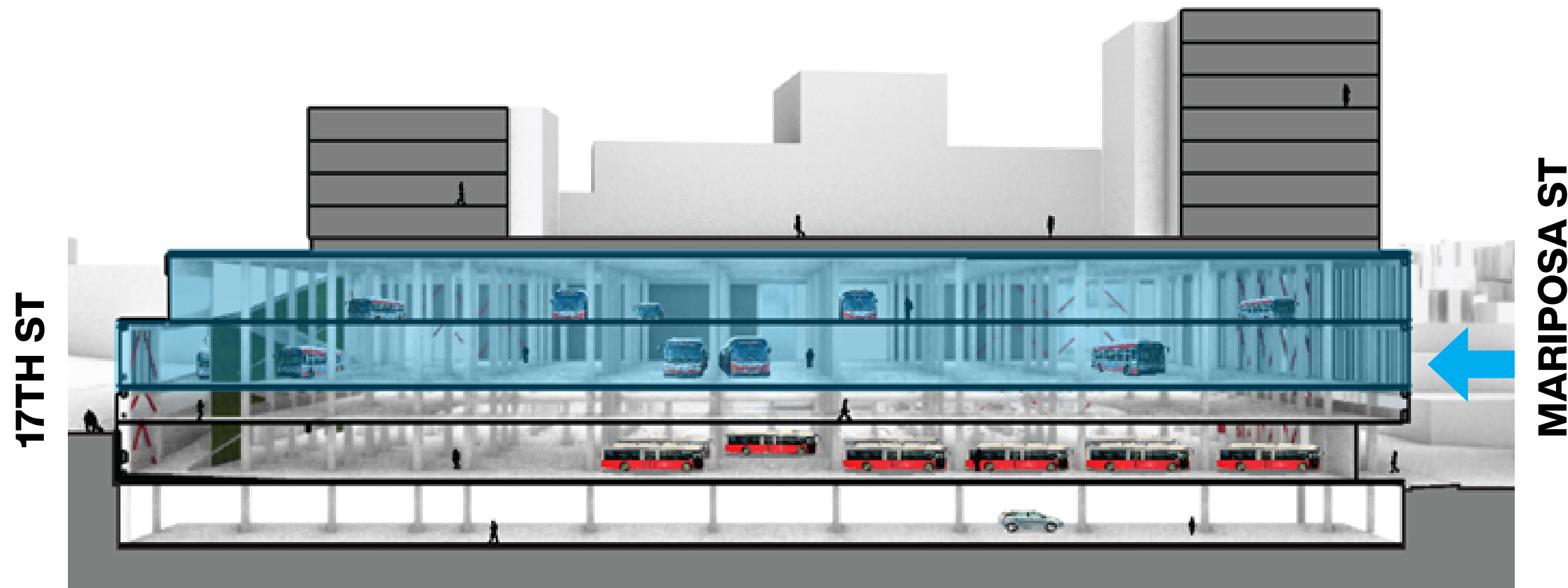

BYC LEVEL 3 & 4 / BYC 3^{RA} & 4^{TA} PLANTA



The 3rd and 4th levels of the Bus Yard will include the following uses:

- Bus Washing station
- Parking for buses
- Parking for non-revenue vehicles.

An Elevator is now proposed to provide direct access to the Fare Box and Clipper Card Reader Repair Shop as well as the Maintenance and Operation Spaces.

Las 3^{ra} & 4^{ta} Planta del Garaje de Autobuses incluirá los siguientes usos:

- Estación de lavado de autobuses
- Estacionamiento para autobuses
- Estacionamiento para vehículos no remunerados

Ahora se propone un ascensor para proporcionar acceso directo al Taller de Reparación de Lectores de Tarjetas Fare Box y Clipper así como a los Espacios de Mantenimiento y Operación.

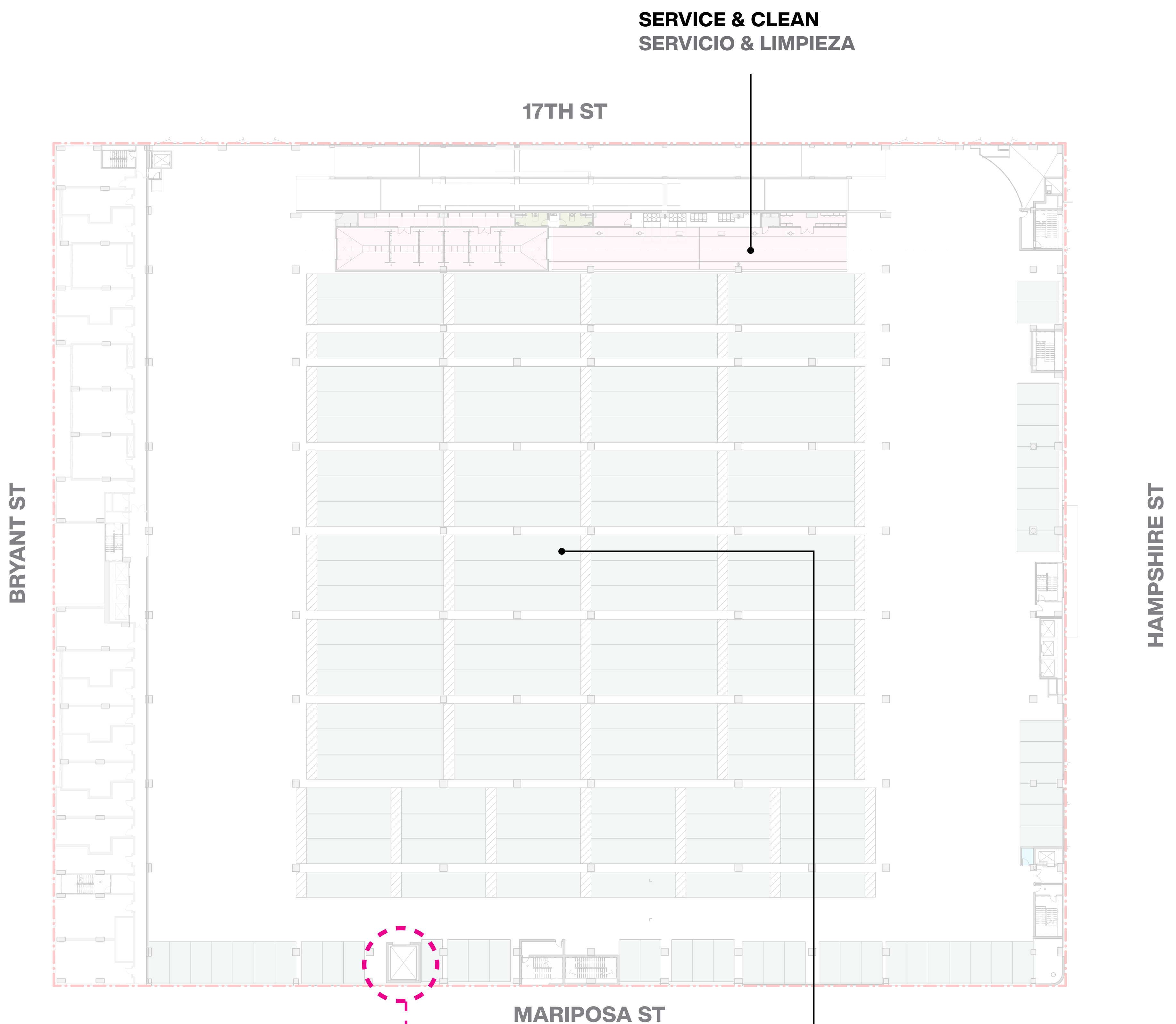

PROPOSED ELEVATOR

- Offers direct connection to fare box and clipper card reader repair shop, maintenance and operations spaces.

ASCENSOR PROPUESTO

- Ofrece conexión directa al taller de reparación de lectores de tarjetas Fare Box y Clipper

BUS PARKING

ESTACIONAMIENTO DE AUTOBUSES

