

# Reunion del proyecto Howard Streetscape

| Noviembre 16 2024 | 10 – 1 pm

La presentación comenzará alrededor de las 10:30 a.m



# INTRODUCCIÓN

## **SAN FRANCISCO MUNICIPAL TRANSPORTATION AGENCY**

- ALAN UY – GESTOR DEL PROYECTO
- ASHLEY HONG – PLANIFICADOR DE TRANSPORTE
- SHAYDA HAGHGOO – PLANIFICADOR DE TRANSPORTE
- BOBBY LEE – FUNCIONARIO DE RELACIONES PÚBLICAS

## **SAN FRANCISCO PUBLIC WORKS**

- CAROL HUANG – GESTORA DEL PROYECTO
- RUBY YU – ADMINISTRADORA DE PROYECTOS
- KATY TAYLOR – ARQUITECTA DE PAISAJE

**CIVIC EDGE CONSULTING** - Cassis Schafer, Abraham Vallin, Cristina Ancheta, Steve Zhou

# SOBRE ESTA REUNIÓN

***DISEÑAMOS ESTA CASA ABIERTA PARA TENER ESTACIONES ESPECÍFICAS PARA CONTESTAR SUS PREGUNTAS/COMENTARIOS DESPUÉS DE LA PRESENTACIÓN.***

**EL PROPÓSITO DE LA REUNION DE HOY ES:**

- INFORMARLE DE ACTUALIZACIONES DEL PROYECTO
- COMPARTIR EL ÚLTIMO DISEÑO DESARROLLADO CON LA COLABORACIÓN DE LOS INVOLUCRADOS
- DISCUTIR EL CRONOGRAMA DEL PROYECTO Y LOS PRÓXIMOS HITOS

# AGENDA

ENCUESTA/RETROALIMENTACIÓN POSTERIOR A LA REUNIÓN – 2 MIN

DESCRIPCIÓN GENERAL DEL PROYECTO Y ESTADO DEL PROYECTO – 3  
MIN

CRONOGRAMA DEL PROYECTO – 5 MIN

PRESENTACIÓN DEL DISEÑO – 5 MIN

# COMENTARIOS DE LA REUNIÓN

**¡EL EQUIPO ESTÁ AQUÍ PARA AYUDARLE CON SUS PREGUNTAS!**

**AL FINAL DE LA PRESENTACIÓN, DIRÍJASE A LOS TABLEROS PARA UNA CONVERSACIÓN ADICIONAL. SI TIENE UNA PREGUNTA ESPECÍFICA, POR FAVOR DIRÍJASE AL TABLERO MÁS RELEVANTE.**

## **ENCUESTA DE LA REUNION**

- **LOS COMENTARIOS/PREGUNTAS SE PUEDEN ENVIAR A TRAVÉS DE LA ENCUESTA POSTERIOR A LA REUNIÓN HASTA EL 11/22/2024**
- **UN RESUMEN DE LOS RESULTADOS DE LA ENCUESTA ESTARÁ DISPONIBLE EN EL SITIO WEB DEL PROYECTO Y SE ENVIARÁ A LA LISTA SIRVE SUSCRIPTORES**

# MEJORAS DEL PROYECTO

## ***CALLE HOWARD ENTRE LAS CALLES 4ª Y 11ª:***

- MEJORAS EN LAS SEÑALES DE TRÁFICO
- AMPLIACIONES DE ACERA
- PASO PEATONAL ELEVADO EN LOS CALLEJONES
- MARCADORES CULTURALES ÚNICOS
- MEJORAS EN EL PAISAJISMO

(SUPLEMENTO/PLANTACIÓN DE ÁRBOLES)

- NUEVAS Y MEJORADAS LUCES DE CALLE
- REPARACIÓN Y REASFALTADO DE LA BASE DE LA CALZADA
- MEJORAS EN DRENAJE Y SERVICIOS PÚBLICOS
- CARRILES BICI DE DOS SENTIDOS

## RETROALIMENTACIÓN DE ACTIVIDADES DE ALCANCE ANTERIORES

La iluminación peatonal de la calzada, los árboles de calle y los pasos peatonales elevados en los callejones son las prioridades para las mejoras comunitarias

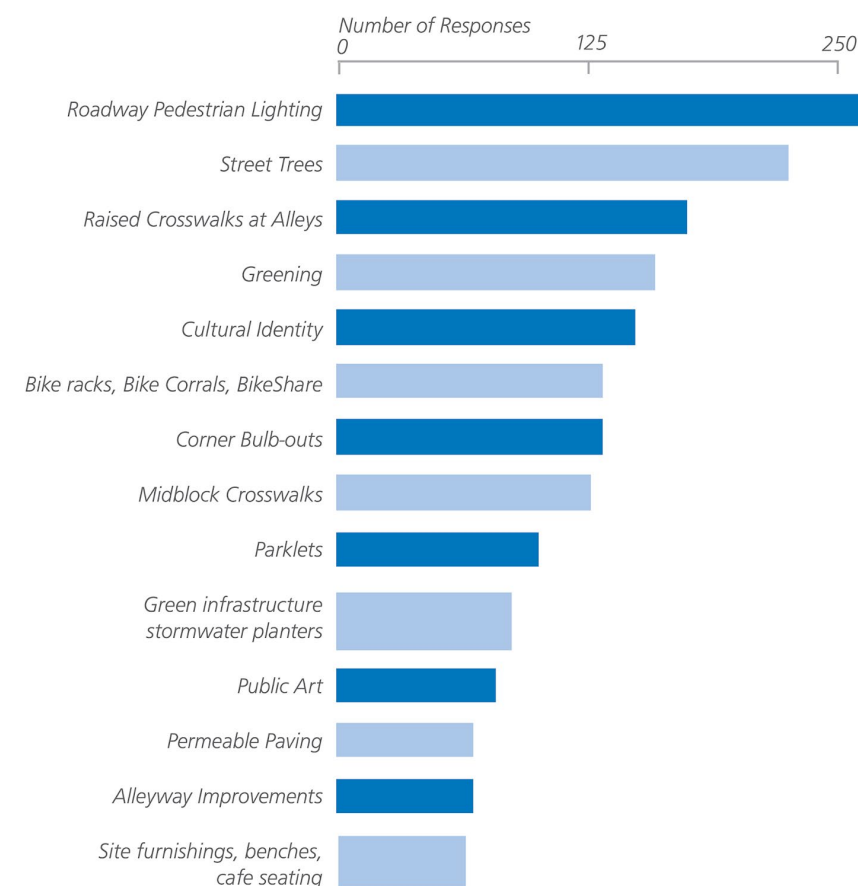

# ESTADO DEL PROYECTO

- ACTUALMENTE AL 95% DEL DISEÑO
- SE ANTICIPA LA FINALIZACIÓN DEL DISEÑO A MEDIADOS DE 2025
- EL EQUIPO DEL PROYECTO HA ESTADO COORDINANDO CON LOS SIGUIENTES INTERESADOS CLAVE EN EL DESARROLLO DEL DISEÑO:
  - ❖ DISTRITO CULTURAL LEATHER & LGBTQ
  - ❖ DISTRITO DEL PATRIMONIO CULTURAL SOMA PILIPINAS
  - ❖ RED DE ACCIÓN COMUNITARIA DE SOUTH OF MARKET (SOMCAN)
  - ❖ DISTRITO DE BENEFICIOS COMUNITARIOS DE YERBA BUENA
  - ❖ DISTRITO DE BENEFICIOS COMUNITARIOS DE SOMA WEST
  - ❖ ALIANZA DE PARQUES DE SF

# CRONOGRAMA DEL PROYECTO

ESTAMOS AQUÍ





# OBJETIVOS Y METAS DEL PROYECTO

**1. MEJORAR LA SEGURIDAD PARA TODOS LOS USUARIOS**

**2. HACER QUE CAMINAR, ANDAR EN BICICLETA Y USAR EL TRANSPORTE PÚBLICO SEA MÁS CÓMODO**

**3. REFLEJAR LA DIVERSIDAD CULTURAL Y LA VITALIDAD EN SOMA**

**4. MEJORAR EL ESPACIO PÚBLICO**

**5. APOYAR LA SALUD DE NUESTRO BOSQUE URBANO**

# OBJETIVOS Y METAS DEL PROYECTO

1. MEJORAR LA SEGURIDAD PARA TODOS LOS USUARIOS

2. HACER QUE CAMINAR, ANDAR EN BICICLETA Y USAR EL TRANSPORTE PÚBLICO SEA MÁS CÓMODO

- ✓ CARRIL BICI PROTEGIDO
- ✓ EXTENSIONES DE ACERA Y CRUCES PEATONALES MÁS CORTOS
- ✓ ILUMINACIÓN PEATONAL

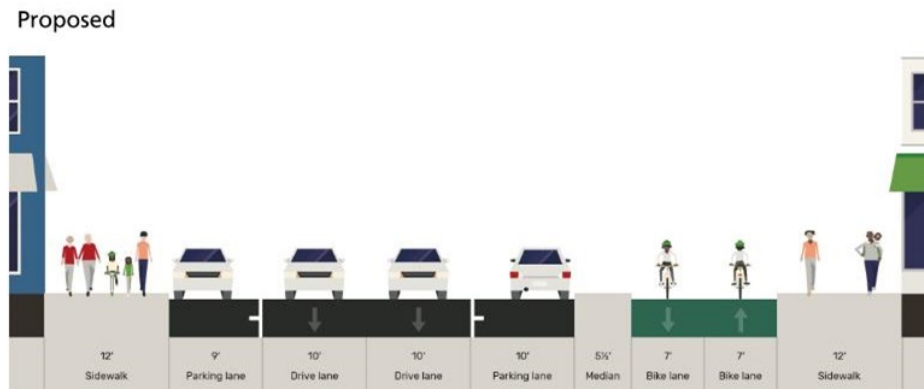

CARRIL BICI PROTEGIDO



EXTENSIÓN DE ACERA



ILUMINACIÓN PEATONAL

# OBJETIVOS Y METAS DEL PROYECTO

3. REFLEJAR LA DIVERSIDAD CULTURAL Y LA VITALIDAD EN SOMA

4. MEJORAR EL ESPACIO PÚBLICO

5. APOYAR LA SALUD DE NUESTRO BOSQUE URBANO

- ✓ ELEMENTOS CARACTERÍSTICOS DEL VECINDARIO LOCAL
- ✓ ACERAS EXPANDIDAS CON ADOQUINES Y ASIENTOS
- ✓ NUEVAS PLANTAS Y POZOS DE ÁRBOLES AMPLIADOS ALREDEDOR DE ÁRBOLES



EXISTENTES CRUCES PEATONALES  
DECORATIVOS



ADOQUINES Y BANCAS



ÁRBOLES Y CUBIERTA VEGETAL

# PLAN DEL PROYECTO

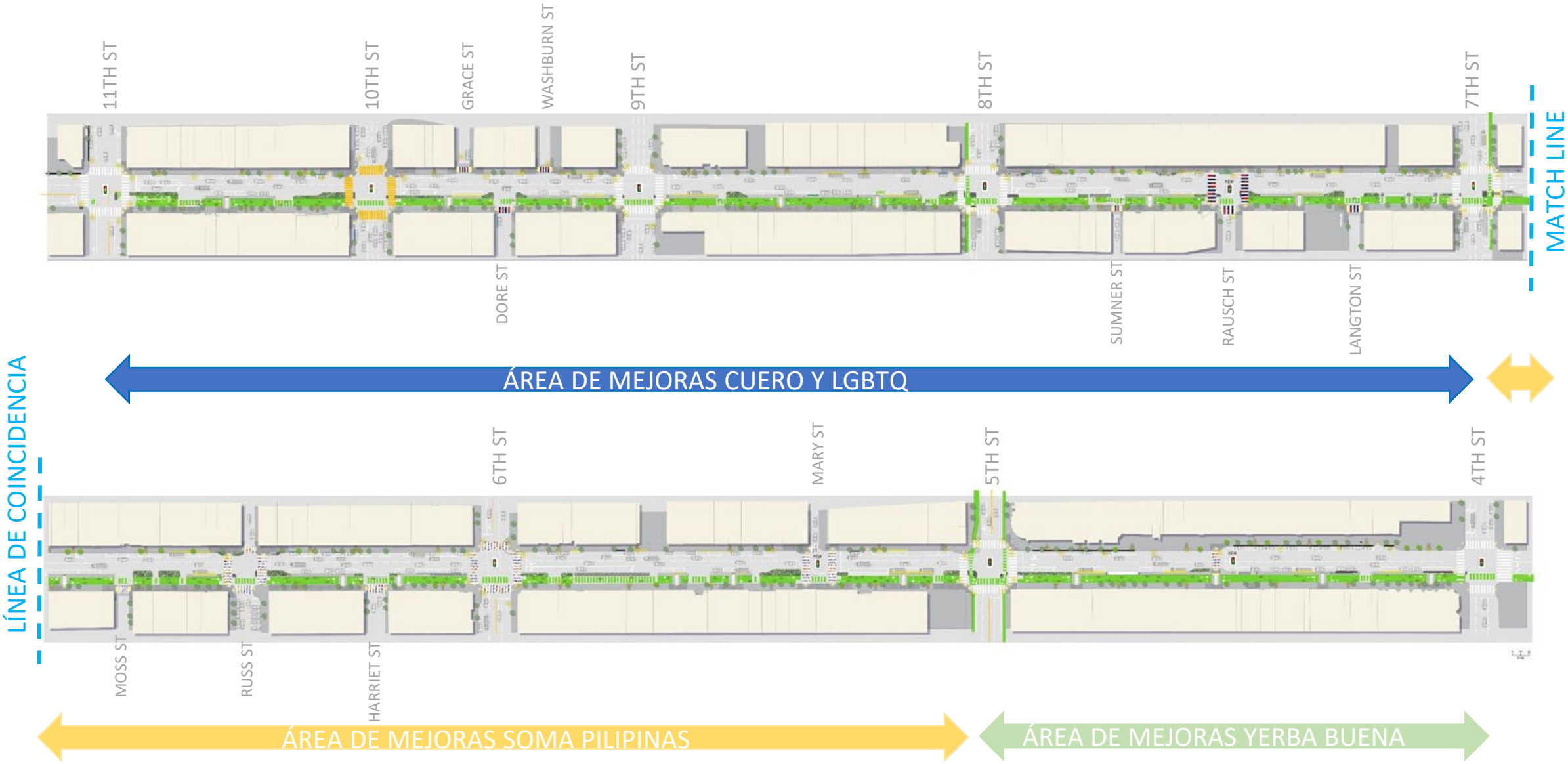



# LEYENDA DEL ÁREA DE MEJORAS CUERO Y LGBTQ

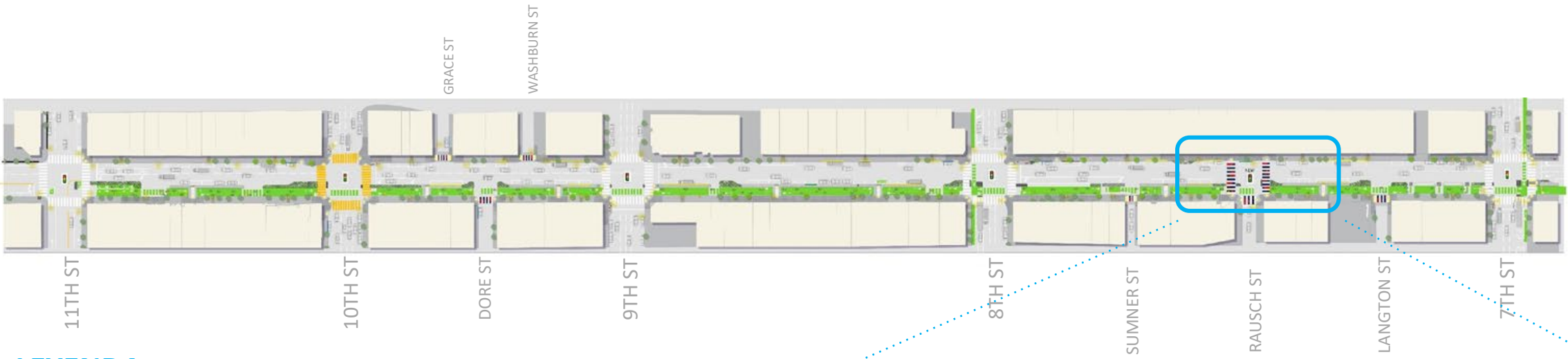

## LEYENDA

NUEVO PAVIMENTO DE CONCRETO		PLANTAS BAJAS	
ADOQUINES		ÁRBOL EXISTENTE	
CRUCE PEATONAL DECORATIVO		ÁRBOL NUEVO	
CRUCE PEATONAL ELEVADO		BANCO	
DOMOS TRUNCADOS		APARCAR BICICLETAS	
ILUMINACIÓN PEATONAL		PLACA CULTURAL	

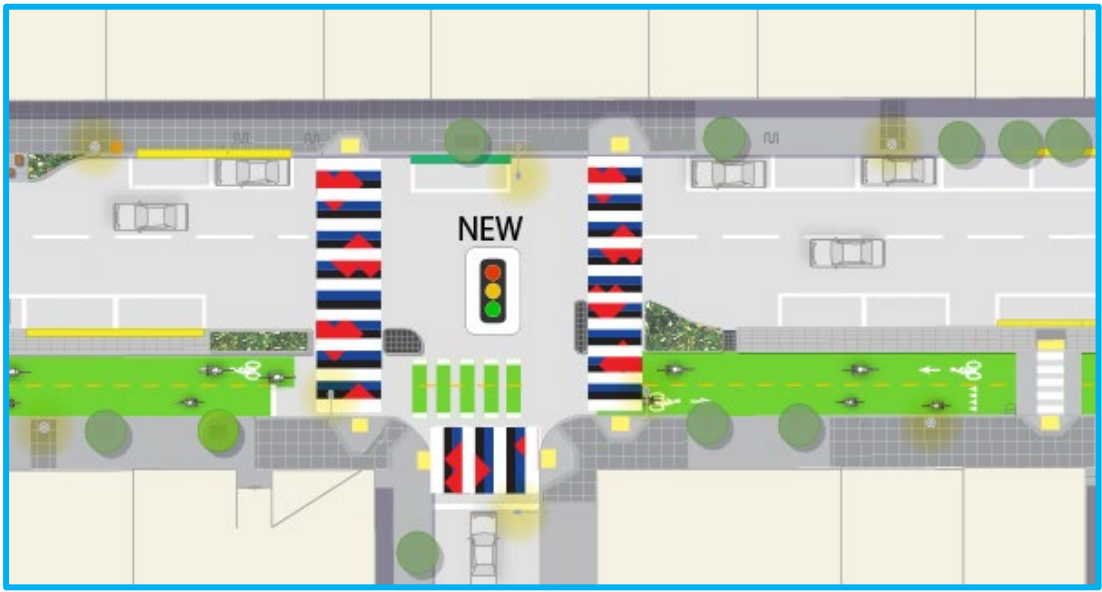

HOWARD ST & RAUSCH ST

# CARACTERÍSTICAS DEL ÁREA DE CUERO Y LGBTQ

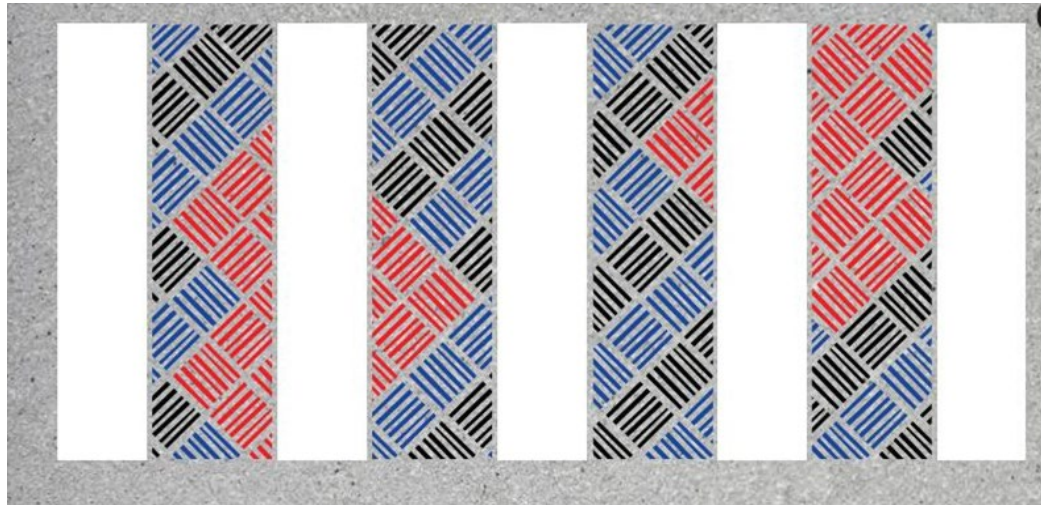

DISEÑO DE CRUCE PEATONAL DECORATIVO



PLACA CULTURAL



BANCO/ASIENTO Modelo: Landscape Forms Plainwell



APARCABICICLETAS



ENVOLTURA PARA POSTE

# ÁREA DE MEJORAS DE SOMA PILIPINAS

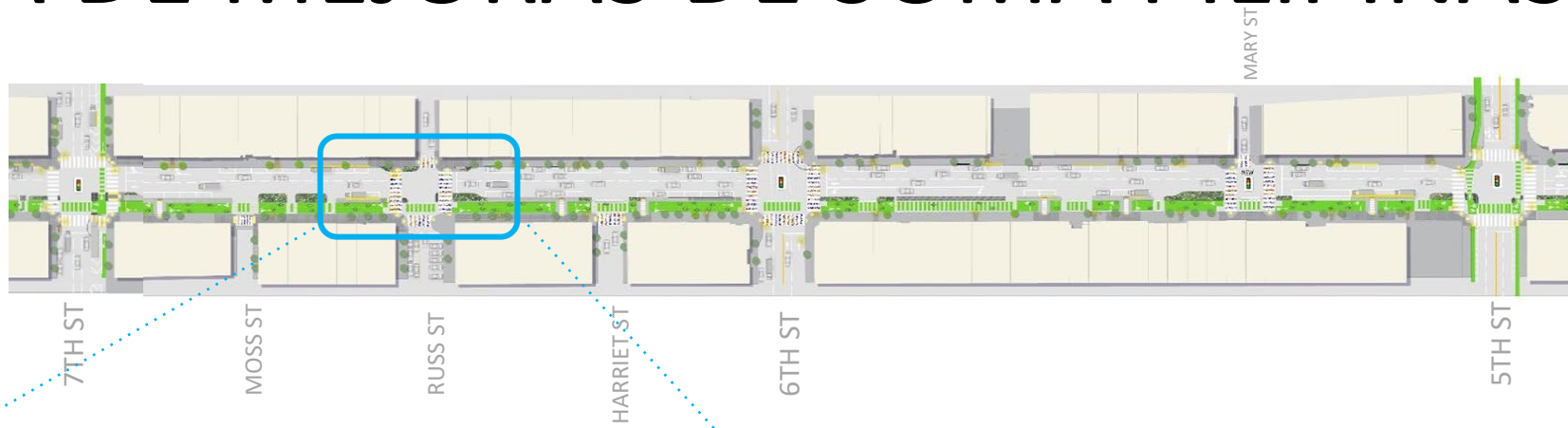

**HOWARD ST & RUSS ST**

## LEYENDA

NUEVO PAVIMENTO DE CONCRETO



ADOQUINES



CRUCE PEATONAL DECORATIVO



CRUCE PEATONAL ELEVADO



DOMOS TRUNCADOS



ILUMINACIÓN PEATONAL



PLANTAS BAJAS



ÁRBOL EXISTENTE



ÁRBOL NUEVO



BANCO



APARCAR BICICLETAS



PLACA CULTURAL





# CARACTERÍSTICAS DEL ÁREA YERBA BUENA



BANCO/ASIENTO Modelo: Landscape Forms Park Vue

**SOMA Pilipinas**  
Filipino Cultural Heritage District

LETRERO DEL DISTRITO CULTURAL - MONTADO EN POSTE

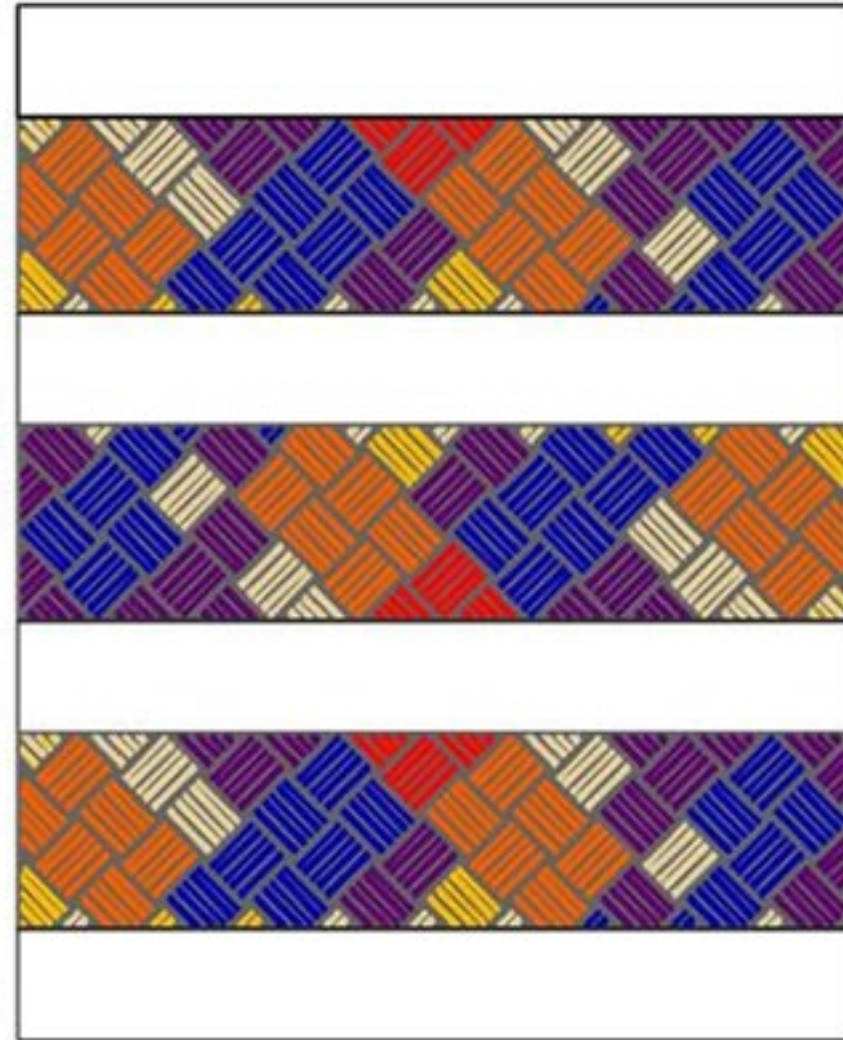

DISEÑO DE CRUCE PEATONAL DECORATIVO



# ÁREA DE MEJORAS YERBA BUENA



HOWARD ENTRE 4 Y 5

## LEYENDA

NUEVO PAVIMENTO DE CONCRETO



ADOQUINES



CRUCE PEATONAL DECORATIVO



CRUCE PEATONAL ELEVADO



DOMOS TRUNCADOS



ILUMINACIÓN PEATONAL



PLANTAS BAJAS



ÁRBOL EXISTENTE



ÁRBOL NUEVO



BANCO



APARCAR BICICLETAS



PLACA CULTURAL



# CARACTERÍSTICAS DEL ÁREA YERBA BUENA



APARCABICICLETAS



DISEÑO DE CRUCE PEATONAL DECORATIVO



# MEJORAS COMUNITARIAS

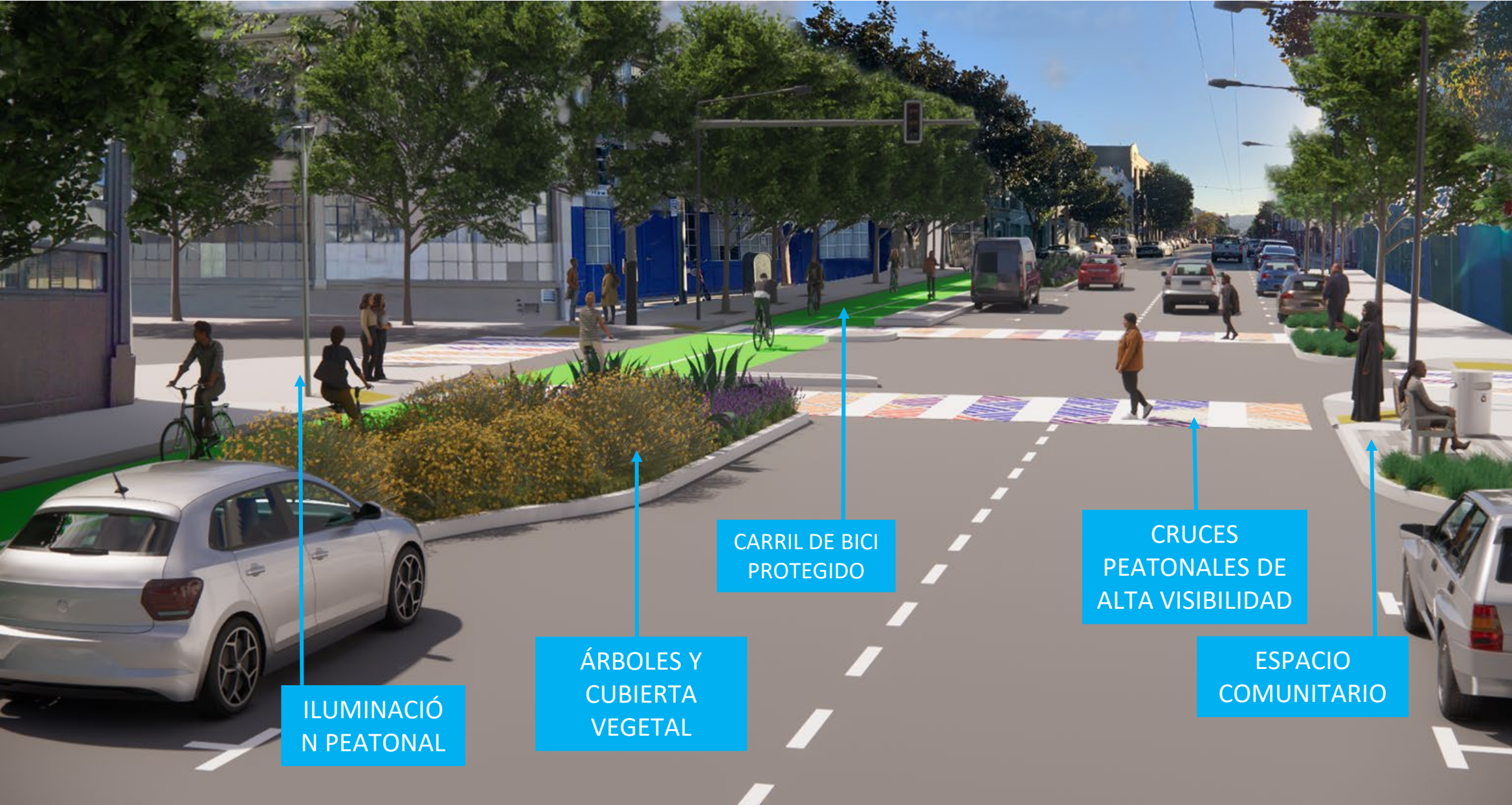

ILUMINACIÓN PEATONAL

ÁRBOLES Y CUBIERTA VEGETAL

CARRIL DE BICI PROTEGIDO

CRUCES PEATONALES DE ALTA VISIBILIDAD

ESPACIO COMUNITARIO

# CONTACTO Y COMENTARIOS

PARA ACTUALIZACIONES REGULARES DEL PROYECTO, VISITE EL SITIO WEB DEL PROYECTO:

<https://www.sfmta.com/projects/folsom-howard-streetscape-project>

PARA PREGUNTAS O MÁS INFORMACIÓN, ENVÍE UN CORREO ELECTRÓNICO A  
howard@sfmta.com

## POR FAVOR TOMA UNA ENCUESTA POSTERIOR A LA REUNIÓN

VISITE NUESTRAS MESAS PARA OBTENER LA ENCUESTA/ENLACES A LA ENCUESTA Y  
DÉJENOS SUS COMENTARIOS/PREGUNTAS.

# SESION DE ESTACIONES

- RESUMEN DEL PROYECTO - **ASHLEY HONG & BOBBY LEE**
- SEGURIDAD Y ALCANCE - **ASHLEY HONG & BOBBY LEE**
  
- MEJORAS COMUNITARIAS - **KATY TAYLOR**
- NECESIDADES DE ESTACIONAMIENTO Y NEGOCIOS - **SHAYDA HAGHGOO**
- ENCUESTAS Y HOJAS DE COMPROMISO COMERCIAL
  
- DESPLAZAMIENTO DEL MAPA DEL PROYECTO HOWARD (TABLA GRANDE) - **ALAN UY & CAROL HUANG**
- CONSTRUCCIÓN - **RUBY YU**

**¡GRACIAS POR SU ATENCIÓN Y AGRADECEMOS  
SU APOYO!**

